

POSTOPEK REGISTRACIJE

Postopek registracije v spletni modul za prijavo na javne razpise poteka na način, da v krmilnem stolpcu izberete sklop Registracija in odpre se vam novo vnosno okno (glej sliko 1) z naslednjimi vnosnimi polji:

- **Tip osebe** – Izberete tip osebe, ki se prijavlja na razpis (možno je izbrati fizično ali pravno osebo).
- **Pravna oseba/Naziv** – V primeru, da ste v zgornjem polju izbrali pravno osebo, je potrebno vpisati naziv pravne osebe.
- **Fizična oseba/Ime in Priimek** – V primeru, da ste v zgornjem polju izbrali fizično osebo, je potrebno vpisati ime in priimek.
- **E-pošta** – V tem polju vnesete naslov elektronske pošte, na katero želite prejemati obvestila v zvezi z registracijo in kasnejšo prijavo na izbrani javni razpis.
- **Uporabniško ime** – V tem polju vnesete uporabniško ime.
- **Geslo** – V tem polju vnesete geslo.
- **Ponovno geslo** – V tem polju ponovno vnesete geslo.

V primeru, da se registrirate kot fizična oseba morate kot obvezne podatke vnesti ime in priimek, elektronsko pošto, uporabniško ime, geslo in ponovno geslo. V primeru, da se registrirate kot pravna oseba morate kot obvezne podatke vnesti naziv, elektronsko pošto, uporabniško ime, geslo in ponovno geslo.

The screenshot shows a web interface for registration. The main heading is 'Prijava na javne razpise'. On the left is a navigation menu with 'Domov', 'Prijava', 'Registracija', and 'Pomoč'. The 'Registracija' section is active. The form fields are: 'Tip osebe' (dropdown menu with 'Pravna oseba' selected), 'Pravna oseba Naziv' (text field), 'Fizična oseba Ime' (text field), 'Priimek' (text field), 'E-pošta' (text field), 'Uporabniško ime' (text field), 'Geslo' (text field), and 'Ponovno geslo' (text field). A 'Potrdi' button is located below the form. The footer text is 'Izvedba ecomland © Vse pravice zadržane 2007'.

Slika 1: Vnos potrebnih podatkov ob registraciji

Vnos potrdite s klikom na gumb Potrdi. S tem ste vnesli potrebne podatke za uspešno registracijo, ki predstavlja pogoj za nadaljnji postopek prijave. Čez nekaj trenutkov boste na izbrani elektronski naslov prejeli obvestilo z vašim uporabniškim imenom in geslom (glej sliko 2).

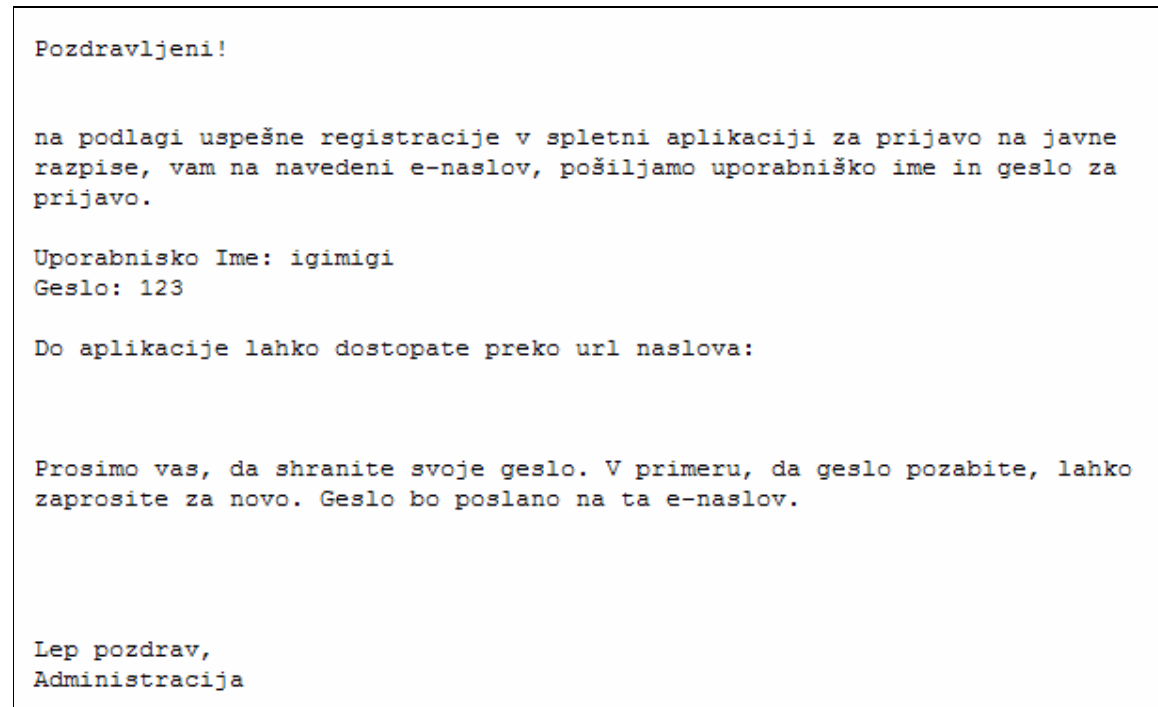

Slika 2: Elektronsko obvestilo o uspešni registraciji

PRIJAVA

Po uspešni registraciji lahko nadaljujete s postopkom prijave. S klikom na sklop Prijava v krmilnem stolpcu se odpre naslednje vnosno okno (glej sliko 3). V polji Uporabniško ime in Geslo je potrebno vnesti uporabniško ime in geslo, ki ste ga prejeli na elektronski naslov ob registraciji. Z vnosom pravega uporabniškega imena in gesla vam je omogočen vstop v spletni modul za prijavo na javne razpise in prijava na izbrane javne razpise.

modul za izvedbo javnih razpisov

Prijava na javne razpise

Domov
Prijava
Registracija
Pomoč

Prijava

Uporabniško ime:

Geslo:

[Registracija](#) [Ste pozabili geslo?](#)

Izvedba comland © Vse pravice zadržane 2007

Slika 3: Prijava

SPREMEMBA GESLA

Ko ste se že registrirali in prijavi v spletni modul za prijavo na javne razpise vam le-ta omogoča spremembo gesla. V krmilnem stolpcu izberete sklop Sprememba gesla in odpre se vam novo vnosno okno (glej sliko 4). V vnosno okno morate vnesti elektronski naslov na katerega želite prejeti obvestilo o novo dodeljenem geslu, staro geslo, novo geslo ter ponovno novo geslo. Vnos potrdite s klikom na gumb Potrди in modul vas bo obvestil, da so podatki uspešno spremenjeni (glej sliko 5).

modul za izvedbo javnih razpisov

Prijava na javne razpise

Oddane vloge
Nova vloga
Sprememba gesla
Pomoč
Odjava

Sprememba podatkov

Tip osebe: Pravna oseba

Pravna oseba

Naziv:

E-pošta:

Uporabniško ime:

Staro geslo:

Novo geslo:

Ponovno novo geslo:

Prijavljeni ste kot: SVETOVANJE D.O.O.
Zadnja prijava: 23.11.2007 ob 16:44

Izvedba comland © Vse pravice zadržane 2007

Slika 4: Sprememba gesla

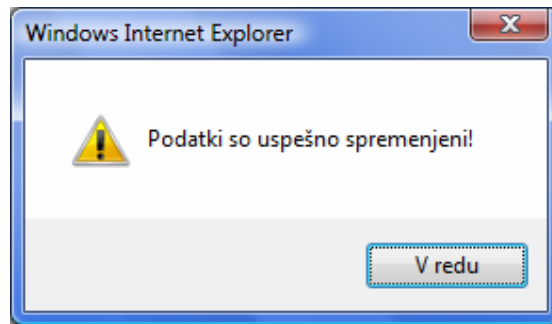

Slika 5: Obvestilo o spremembi gesla